

Am zweiten **Märzwochenende (13.3. bis 15.3.)** werden im Abschnitt Lahr–Emmendingen **unterschiedliche Bauarbeiten** gebündelt ausgeführt.

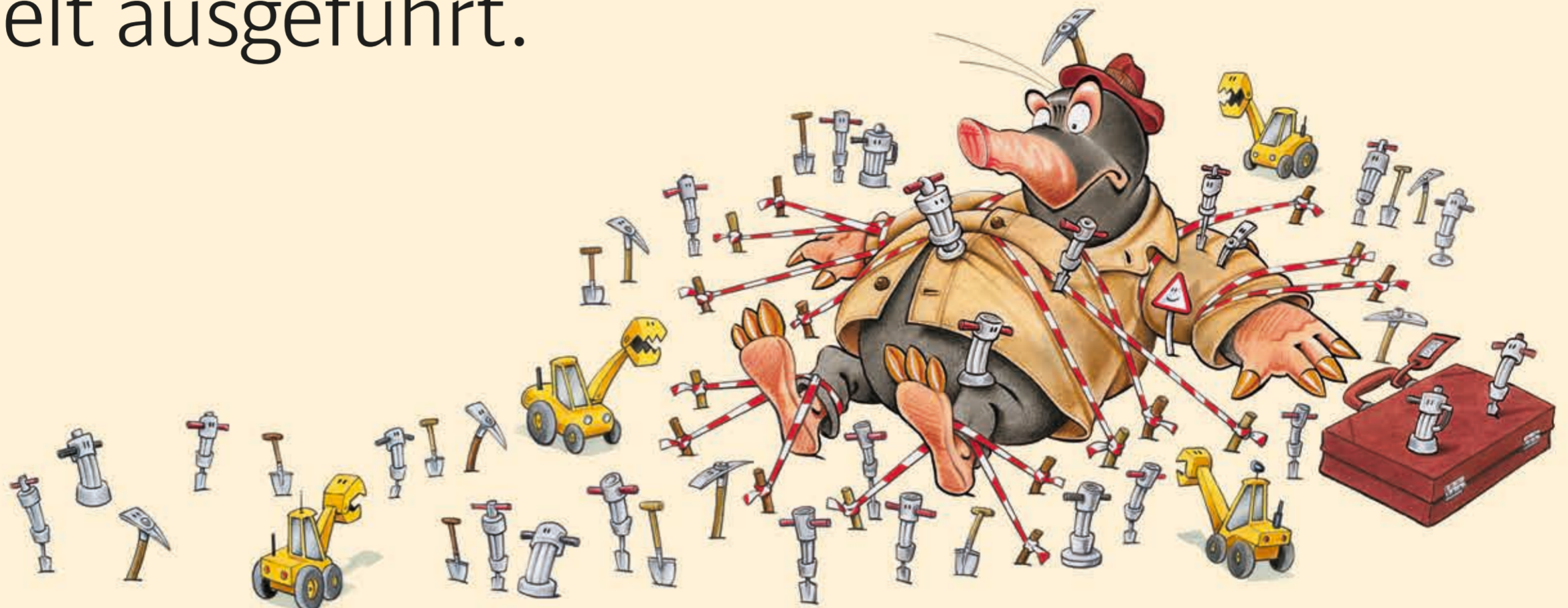

Sehr geehrte Reisende,

am Wochenende vom 13.3. (Abends) bis Sonntag 15.3.2020 werden im Streckenabschnitt Lahr-Emmendingen sowie südlich von Freiburg unterschiedliche Bauarbeiten der DB Netz AG gebündelt ausgeführt. Aus diesem Grund müssen am Samstag, 14.3. und am Sonntag 15.3. größtenteils alle Nahverkehrszüge zwischen Emmendingen und Lahr entfallen und werden durch Busse ersetzt. Ebenso sind einige Regionalbahnen im gesamten Abschnitt zwischen Offenburg und Freiburg/Neuenburg betroffen.

Es ist ein Schienenersatzverkehr mit Bussen eingerichtet, zusätzlich halten einige Regionalzüge außerplanmäßig an zusätzlichen Unterwegsbahnhöfen.

Wir bitten Sie sich rechtzeitig vor Fahrtbeginn zu informieren und bitten um Entschuldigung für die entstehenden Unannehmlichkeiten.

Ihre DB Regio AG Region Baden-Württemberg

Ihre Informationsmöglichkeiten	
Internet	bauinfos.deutschebahn.com mit kostenlosem E-Mail-Newsletter und RSS-Feed
App „DB Bauarbeiten“	bauinfos.deutschebahn.com/app (für Android und iOS)
Kundendialog DB Regio Baden-Württemberg	Telefon 0711 2092-7087 Regionaler Kundenservice: Montag bis Freitag von 8 Uhr bis 19 Uhr, Außerhalb der Bürozeiten Weiterleitung zu überregionalem Kundenservice E-Mail: kundendialog.baden-wuerttemberg@deutschebahn.com
Videotext im SWR	Tafel 528 und 529
Servicenummer der Bahn	Telefon 0180 6 99 66 33 (20 ct/Anruf aus dem Festnetz, Tarif bei Mobilfunk max. 60 ct/Anruf) bahn.de/reiseauskunft
Mobilitätsservice-Zentrale für mobilitätseingeschränkte Fahrgäste	Telefon 0180 6 512 512 (20 ct/Anruf aus dem Festnetz, Tarif bei Mobilfunk max. 60 ct/Anruf) bahn.de/handicap , msz@deutschebahn.com
Aktuelle Betriebslage	Internet: bahn.de/ris Mobil: mobil.bahn.de/ris



Beim Grenzübertritt im Rahmen des SEV sind gültige Grenzübertrittspapiere mitzuführen. Das Mitführen von abgabepflichtigen Waren ist nicht gestattet.



SEV-Bushaltestellen und SEV-Busse sind mit dem lilafarbenen Piktogramm „Ersatz bei Zugausfall“ gekennzeichnet. Fahrräder werden in den Bussen des Ersatzverkehrs nicht mitgenommen.

702

unterschiedliche Bauarbeiten auf der Rheintalbahn ("Bauzeitfenster")

→ 702

Gültig vom 14. März 2020 bis 15. März 2020

Zug	RE 17011	RE 17043	RE 17077	RE 17015	RE 17059	RE 32831	RE 17079	RE 17079	RE 17017	RE 17017	IRE 87496 2.	RE 17001	RE 17049	RE 32811
	1	1	2	2	2	1	1	2	1	2	1		2	
von														
Offenburg				551	634	634		706						807
Friesenheim (Baden)	049			559	642	642		714						
Lahr (Schwarzw)	059			602	645	645		717						817
Lahr (Schwarzw)		107		603	646		653	718						
Orschweier				608	652		709	723						
Ringsheim				611	655		716	726						
Herbolzheim (Breisg)		132		614	658		722	729						
Kenzingen		141		617	701		731	732						
Riegel-Malterdingen				621	706		739	736						
Könzlingen / Bahnhofstr.				624	709		744							
Teningen-Mundingen / Mundingen B3				626	711		748	740						
Emmendingen / Bahnhof/Musikschule		201		628	713		753	742						
Emmendingen / Bahnhof/Musikschule		201		629	714			742		841	841		915	
Kollmarreute				632	718								918	
Denzlingen / ZOB		216		636	721		748		846	846			922	
Gundelfingen (Breisgau) / Rathaus West				639	724								924	
Freiburg-Zähringen / Tullastraße				642	728								927	
Freiburg-Herdern / Sonnenstraße				646	731								930	
Freiburg (Breisgau) Hbf / ZOB		240		649	733		756		855	855			934	
Freiburg (Breisgau) Hbf / ZOB	155		502	628	710	737		810	810	915	927	927		946
Freiburg-St Georgen			631	631	714	741								949
Ebringen			635	635	744	744								953
Schallstadt	210		508	637	716	746		816	816	920	932			955
Norsingen			640	640	749	749								958
Bad Krozingen	220		513	643	720	753		825	823	925	937			1001
Heltersheim	235		517	647	725	757		830	828	930	942			1005
Buggingen			521	650	730	800								1008
Müllheim (Baden)	248		525	654	730	805		835	834	935	948	944		1013
Müllheim (Baden)	248		526	655	731	806		836	835	936	949	945		1014
Neuenburg (Baden)					811	811						949		1019
Auggen			529	657	733			838	837	938	952			
Schliengen			532	701	736			841	841	942	955			
Bad Bellingen / Markushof		301	536	704	740			845	845	945	958			
Rheinweiler			539	708	743			848	848	948	1002			
Kleinkems				711				851	851	951	1005			
Istein			545	714	748			855	855	955	1009			
Efringen-Kirchen			548	717	751			858	858	958	1011			
Eimeldingen			552	721	754			901	901	1001	1015			
Haltingen / Zentrum, Weil am Rhein	323		555	723	757			904	904	1004	1017			
Weil am Rhein / Rathaus	329		559	727	801			907	907	1007	1020			
Basel Bad Bf	340		605	732	806			912	912	1012	1025			
nach													Mulhouse Ville	

1 15. Mär
2 14. Mär

702 unterschiedliche Bauarbeiten auf der Rheintalbahn ("Bauzeitfenster") **→ 702**

Gültig vom 14. März 2020 bis 15. März 2020

Zug	RE 17019	RE 17019	RE 17019	RE 17019	RE 32807	RE 32813	RE 17021	RE 17021	RE 17021	RE 32815	RE 17063	RE 17023	RE 17023
	1	1	2				2		1		2	1	2
von													
Offenburg					8 36	9 07				10 07			10 37
Friesenheim (Baden)					8 44	9 17				10 17			10 45
Lahr (Schwarzw)					8 47								10 48
Lahr (Schwarzw)	8 25					8 55		9 25			10 25		10 49
Orschweier	8 41					9 11		9 41			10 41		10 55
Ringsheim	8 48					9 18		9 48			10 48		10 58
Herbolzheim (Breisg)	8 54					9 24		9 54			10 54		11 01
Kenzingen	9 03					9 33		10 03			11 03		11 04
Riegel-Malterdingen	9 11					9 41		10 11			11 11		11 09
Köndringen / Bahnhofstr.						9 46							11 12
Teningen-Mundingen / Mundingen B3						9 50							11 14
Emmendingen / Bahnhof/Musikschule	9 23					9 55		10 23			11 23		11 16
Emmendingen / Bahnhof/Musikschule		9 41		9 41				10 41		10 41		11 17	11 41
Kollmarsreute													11 21
Denzlingen / ZOB		9 46		9 46				10 46		10 46		11 24	11 46
Gundelfingen (Breisgau) / Rathaus West													11 27
Freiburg-Zähringen / Tullastraße													11 31
Freiburg-Herdern / Sonnenstraße													11 34
Freiburg (Breisgau) Hbf / ZOB		9 55		9 55				10 55		10 55		11 36	11 55
Freiburg (Breisgau) Hbf / ZOB		9 57		10 11				11 15		11 15		11 38	12 01
Freiburg-St Georgen		10 00										11 42	12 04
Ebringen		10 03										11 45	12 07
Schallstadt		10 05		10 16				11 20		11 20		11 47	12 09
Norsingen		10 08										11 50	12 11
Bad Krozingen		10 12		10 26				11 25		11 34		11 54	12 14
Heltersheim		10 17		10 30				11 30		11 39		11 58	12 19
Buggingen		10 19										12 01	12 22
Müllheim (Baden)		10 24		10 35				11 35		11 45		12 06	12 26
Müllheim (Baden)		10 25	10 45	10 36				11 36	11 40	11 46		12 07	12 27
Neuenburg (Baden)			10 51						11 44			12 12	12 51
Auggen		10 27		10 39				11 38		11 49		12 29	12 38
Schliengen		10 31		10 42				11 42		11 52		12 33	12 41
Bad Bellingen / Markushof		10 34		10 45				11 45		11 56		12 36	12 45
Rheinweiler		10 37		10 49				11 48		11 59		12 39	12 48
Kleinkems		10 40		10 52				11 51		12 02		12 42	12 51
Istein		10 44		10 56				11 55		12 06		12 45	12 55
Efringen-Kirchen		10 47		10 58				11 58		12 09		12 48	12 58
Eimeldingen		10 50		11 02				12 01		12 12		12 51	13 01
Haltingen / Zentrum, Weil am Rhein		10 53		11 04				12 04		12 15		12 54	13 04
Weil am Rhein / Rathaus		10 56		11 07				12 07		12 18		12 57	13 07
Basel Bad Bf		11 00		11 12				12 12		12 23		13 02	13 12
nach									Mulhouse Ville				

1 15. Mär
2 14. Mär

702

unterschiedliche Bauarbeiten auf der Rheintalbahn ("Bauzeitfenster")

→ 702

Gültig vom 14. März 2020 bis 15. März 2020

Zug	RE 910 32817	RE 910 17025	RE 17025	RE 32819	RE 910 17065	RE 17027	RE 910 17027	RE 910 32821	RE 910 5341	RE 5341	RE 17051
	1	2	1		2	1	1	2	1	2	2
von											
Offenburg	10 37			12 04		12 37		12 37	13 07		
Friesenheim (Baden)	10 59					12 45		12 59			
Lahr (Schwarzw)	11 12	11 17		12 14		12 48		13 12	13 17		
Lahr (Schwarzw)	11 12		11 25		12 22	12 49		13 12		13 25	
Orschweier	11 28		11 41		12 38	12 55		13 28		13 41	
Ringsheim	11 35		11 48		12 45	12 58		13 35		13 48	
Herbolzheim (Breisg)	11 41		11 54		12 51	13 01		13 41		13 54	
Kenzingen	11 50		12 03		13 00	13 04		13 50		14 03	
Riegel-Malterdingen	11 58		12 11		13 08	13 09		13 58		14 11	
Könzlingen / Bahnhofstr.	12 03					13 12		14 03			
Teningen-Mundingen / Mundingen B3	12 07					13 14		14 07			
Emmendingen / Bahnhof/Musikschule	12 12		12 23		13 20	13 16		14 12		14 23	
Emmendingen / Bahnhof/Musikschule	12 12			12 41	12 41	13 17	13 41	13 41		14 12	14 38
Kollmarsteute	12 20					13 21		14 20			14 38
Denzlingen / ZOB	12 26		12 47	12 47		13 25	13 46	13 46		14 43	14 43
Gundelfingen (Breisgau) / Rathaus West	12 33					13 28		14 33			
Freiburg-Zähringen / Tullastraße	12 40					13 32		14 40			
Freiburg-Herdern / Sonnenstraße	12 46		12 52	12 52		13 35		14 46			
Freiburg (Breisgau) Hbf / ZOB	12 52		12 58	12 58		13 38	13 55	13 55		14 50	14 50
Freiburg (Breisgau) Hbf / ZOB			13 15	13 20		13 40	13 58	14 15		15 15	15 21
Freiburg-St Georgen						13 44	14 01			15 15	15 43
Ebringen						13 47	14 04			15 20	15 46
Schallstadt			13 20	13 25		13 49	14 06	14 20		15 20	15 48
Norsingen						13 52	14 08			15 25	15 51
Bad Krozingen			13 25	13 30		13 55	14 11	14 25		15 25	15 55
Heltersheim			13 30	13 35		14 00	14 16	14 30		15 30	15 59
Buggingen			13 33	13 39		14 03	14 19			15 30	16 03
Müllheim (Baden)			13 36	13 43		14 08	14 23	14 35		15 35	16 06
Müllheim (Baden)			13 37	13 44		14 09	14 24	14 36		15 36	16 06
Neuenburg (Baden)						14 14	14 24	14 45 14 51		15 36	16 09
Auggen			13 39	13 47			14 27	14 38		15 38	16 14
Schliengen			13 43	13 50			14 30	14 41		15 38	16 14
Bad Bellingen / Markushof			13 46	13 53			14 33	14 45		15 42	16 14
Rheinweiler			13 49	13 56			14 36	14 48		15 45	16 14
Kleinkems			13 52	13 59			14 39	14 51		15 48	16 14
Istein			13 56	14 03			14 43	14 55		15 51	16 14
Efringen-Kirchen			13 58	14 06			14 45	14 58		15 55	16 14
Eimeldingen			14 02	14 09			14 49	15 01		15 58	16 14
Haltingen / Zentrum, Weil am Rhein			14 04	14 12			14 52	15 04		16 01	16 14
Weil am Rhein / Rathaus			14 08	14 15			14 55	15 07		16 01	16 14
Basel Bad Bf			14 12	14 19			15 00	15 12		16 07	16 15
nach										16 12	16 20

1 15. Mär
2 14. Mär

702

unterschiedliche Bauarbeiten auf der Rheintalbahn ("Bauzeitfenster")

→ 702

Gültig vom 14. März 2020 bis 15. März 2020

Zug	RE 32801	RE 910	RE 5343	RE 5343	RE 910	JRE 87488 2.	RE 32803	RE 910	RE 5345	RE 5345	RE 32805	RE 910	RE 17067	RE 17035	RE 17035	RE 87490 2.	RE 17069
			2	1	1				2	1			2	1	2		1
von																	
Offenburg	14 04						15 07						16 35				
Friesenheim (Baden)													16 43				
Lahr (Schwarzw)	14 14						15 17						16 46				
Lahr (Schwarzw)		14 22						15 25					16 27				
Orschweier		14 38						15 41					16 43				
Ringsheim		14 45						15 48					16 50				
Herbolzheim (Breisg)		14 51						15 54					16 56				
Kenzingen		15 00						16 03					17 05				
Riegel-Malterdingen		15 08						16 11					17 13				
Könzlingen / Bahnhofstr.													17 10				
Teningen-Mundingen / Mundingen B3													17 12				
Emmendingen / Bahnhof/Musikschule		15 20						16 23					17 25				
Emmendingen / Bahnhof/Musikschule			15 41	15 41					16 43	16 43			17 15	17 43	17 43		
Kollmarsreute													17 19				
Denzlingen / ZOB			15 46	15 46					16 48	16 48			17 22	17 48	17 48		
Gundelfingen (Breisgau) / Rathaus West													17 25				
Freiburg-Zähringen / Tullastraße													17 28				
Freiburg-Herdern / Sonnenstraße													17 31				
Freiburg (Breisgau) Hbf / ZOB			15 55	15 55					16 56	16 56			17 34	17 56	17 56		
Freiburg (Breisgau) Hbf / ZOB			16 15	16 30		16 45			17 15	17 15			17 36	17 59	18 15		18 41
Freiburg-St Georgen				16 33									17 39	18 02			18 44
Ebringen				16 36									17 42	18 05			18 48
Schallstadt			16 21	16 38					17 20	17 20			17 44	18 07	18 21		18 50
Norsingen				16 41									17 47	18 10			18 53
Bad Krozingen			16 25	16 44					17 25	17 32			17 51	18 13	18 25		18 56
Heltersheim			16 30	16 48					17 30	17 37			17 55	18 18	18 30		19 01
Buggingen				16 51									17 58	18 20			19 04
Müllheim (Baden)			16 35	16 56		17 04			17 35	17 43			18 03	18 25	18 35		19 09
Müllheim (Baden)			16 36	16 56		17 01	17 05		17 36	17 44			18 20	18 26	18 36	18 40	19 10
Neuenburg (Baden)						17 07	17 09						18 24			18 43	19 15
Auggen			16 38	16 59					17 38	17 47				18 28	18 38		
Schliengen			16 42	17 02					17 42	17 50				18 32	18 41		
Bad Bellingen / Markushof			16 45	17 05					17 45	17 54				18 35	18 45		
Rheinweiler			16 48	17 08					17 48	17 57				18 38	18 48		
Kleinkems			16 51	17 11					17 51	18 00				18 41	18 51		
Istein			16 55	17 15					17 55	18 04				18 45	18 55		
Efringen-Kirchen			16 58	17 17					17 58	18 06				18 47	18 58		
Eimeldingen			17 01	17 21					18 01	18 10				18 51	19 01		
Haltingen / Zentrum, Weil am Rhein			17 04	17 23					18 04	18 12				18 53	19 04		
Weil am Rhein / Rathaus			17 07	17 26					18 07	18 16				18 56	19 07		
Basel Bad Bf			17 12	17 30					18 12	18 21				19 01	19 12		
nach						Mulhouse Ville										Mulhouse Ville	

1 15. Mär
2 14. Mär

702

unterschiedliche Bauarbeiten auf der Rheintalbahn ("Bauzeitfenster")

→ 702

Gültig vom 14. März 2020 bis 15. März 2020

Zug	RE 910 32823	RE 910 17037	RE 32825	RE 910 17071	RE 87494 2.	RE 17039	RE 17039	RE 32833	RE 910 32827	RE 910 17083	RE 17085	RE 17045
von	1					1	2	1	1			1
Offenburg	16 37	17 07			2 18 36			18 36	19 07			
Friesenheim (Baden)	16 59	17 15			18 44			18 44	19 17			
Lahr (Schwarzw)	17 12	17 19			18 47			18 47				
Lahr (Schwarzw)	17 12		17 27		18 27				18 55		19 25	
Orschweier	17 28		17 43		18 43				19 11		19 41	
Ringsheim	17 35		17 50		18 50				19 18		19 48	
Herbolzheim (Breisg)	17 41		17 56		18 56				19 24		19 54	
Kenzingen	17 50		18 05		19 05				19 33		20 03	
Riegel-Malterdingen	17 58		18 13		19 13				19 41		20 11	
Köndringen / Bahnhofstr.	18 03								19 46			
Teningen-Mundingen / Mundingen B3	18 07								19 50			
Emmendingen / Bahnhof/Musikschule	18 12		18 25		19 25	2 19 14			19 55		20 23	
Emmendingen / Bahnhof/Musikschule	18 12			18 43		19 15		19 41	19 41			20 41
Kollmarsreute	18 20				19 19							21 19
Denzlingen / ZOB	18 26			18 48		19 22		19 46	19 46			20 46
Gundelfingen (Breisgau) / Rathaus West	18 33				19 25							21 24
Freiburg-Zähringen / Tullastraße	18 40				19 28							21 27
Freiburg-Herdern / Sonnenstraße	18 46				19 31							
Freiburg (Breisgau) Hbf / ZOB	18 52			18 56		19 34		19 55	19 55			20 55
Freiburg (Breisgau) Hbf / ZOB				19 15		19 36		19 59	20 15			21 33
Freiburg-St Georgen					19 39							21 45
Ebringen					19 42							21 48
Schallstadt			19 20		19 44		20 04	20 20				21 51
Norsingen					19 47							21 53
Bad Krozingen			19 25		19 51		20 09	20 25				21 56
Heltersheim			19 30		19 55		20 14	20 30				22 00
Buggingen					19 58							22 04
Müllheim (Baden)			19 35		20 03		20 20	20 35				22 07
Müllheim (Baden)			19 36			20 09	20 21	20 36				22 11
Neuenburg (Baden)						20 13						22 12
Auggen			19 38				20 24	20 38				22 14
Schliengen			19 41				20 27	20 41				22 18
Bad Bellingen / Markushof			19 45				20 31	20 45				22 21
Rheinweiler			19 48				20 35	20 48				22 25
Kleinkems			19 51				20 38	20 51				22 28
Istein			19 55				20 43	20 55				22 32
Efringen-Kirchen			19 58				20 46	20 58				22 35
Eimeldingen			20 01				20 50	21 01				22 38
Haltingen / Zentrum, Weil am Rhein			20 04				20 53	21 04				22 41
Weil am Rhein / Rathaus			20 07				20 56	21 07				22 44
Basel Bad Bf			20 12				21 01	21 12				22 49
nach						Mulhouse Ville						

1 15. Mär
2 14. Mär

702

unterschiedliche Bauarbeiten auf der Rheintalbahn ("Bauzeitfenster")

→ 702

Gültig vom 14. März 2020 bis 15. März 2020

Zug	RE 32835	910	RB 17095 ☺	RB 17047 2	RE 32837 1	910 1	RB 32841 ☺	910	RE 17089 50	RB 17041	RE 32839 50	910 50	RB 17041	RB 32829	910
von															
Offenburg	20 07				20 43		21 07				22 07		5 22 44	22 44	
Friesenheim (Baden)					20 51		21 15				22 15		22 52	22 52	
Lahr (Schwarzw)	20 17				20 54		21 18				22 19		22 55	22 55	
Lahr (Schwarzw)		20 25				21 03		21 25				22 25	22 56		23 03
Orschweier		20 41				21 19		21 41				22 41	23 01		23 19
Ringsheim		20 48				21 26		21 48				22 48	23 04		23 26
Herbolzheim (Breisg)		20 54				21 32		21 54				22 54	23 07		23 32
Kenzingen		21 03				21 41		22 03				23 03	23 10		23 41
Riegel-Malterdingen		21 11				21 49		22 11				23 11	23 15		23 49
Köndringen / Bahnhofstr.								22 16				23 16	23 18		23 54
Teningen-Mundingen / Mundingen B3								22 20				23 20	23 20		23 58
Emmendingen / Bahnhof/Musikschule		21 23				22 01		22 25				23 25	23 22		003
Emmendingen / Bahnhof/Musikschule			21 45					22 45				23 25	23 23		003
Kollmarsreute			21 48					22 49				23 33	23 26		011
Denzlingen / ZOB			21 52					22 53				23 39	23 30		017
Gundelfingen (Breisgau) / Rathaus West			21 55					22 56				23 46	23 33		024
Freiburg-Zähringen / Tullastraße												23 53	23 36		031
Freiburg-Herdern / Sonnenstraße												23 59	23 39		037
Freiburg (Breisgau) Hbf / ZOB			22 02					23 02				005	5 23 42		043
Freiburg (Breisgau) Hbf / ZOB				22 35				3 23 43				2 013			
Freiburg-St Georgen				22 39				23 46				016			
Ebringen				22 42				23 49				019			
Schallstadt				22 44				23 51				021			
Norsingen				22 47				23 54				024			
Bad Krozingen				22 51				3 23 58				032			
Heltersheim				22 55				4 002				036			
Buggingen				22 58				005				039			
Müllheim (Baden)				23 02				009				042			
Müllheim (Baden)				23 03				010				043			
Neuenburg (Baden)													046		
Auggen				23 05				012				049			
Schliengen				23 08				016				052			
Bad Bellingen / Markushof				23 12				019				055			
Rheinweiler				23 15				022				058			
Kleinkems				23 18				025				101			
Istein				23 22				029				104			
Efringen-Kirchen				23 25				032				108			
Eimeldingen				23 28				035				110			
Haltingen / Zentrum, Weil am Rhein				23 31				038				113			
Weil am Rhein / Rathaus				23 34				041				117			
Basel Bad Bf				23 40				4 046				2 117			
nach															

- 1 15. Mär
- 2 14. Mär
- 3 14., 15. Mär
- 4 15., 16. Mär
- 5 13. Mär
- 50 auch am 13. Mär